

D-03g Impermeabilização manta asfáltica - alçapões junto da alvenaria

ESC: 1:5

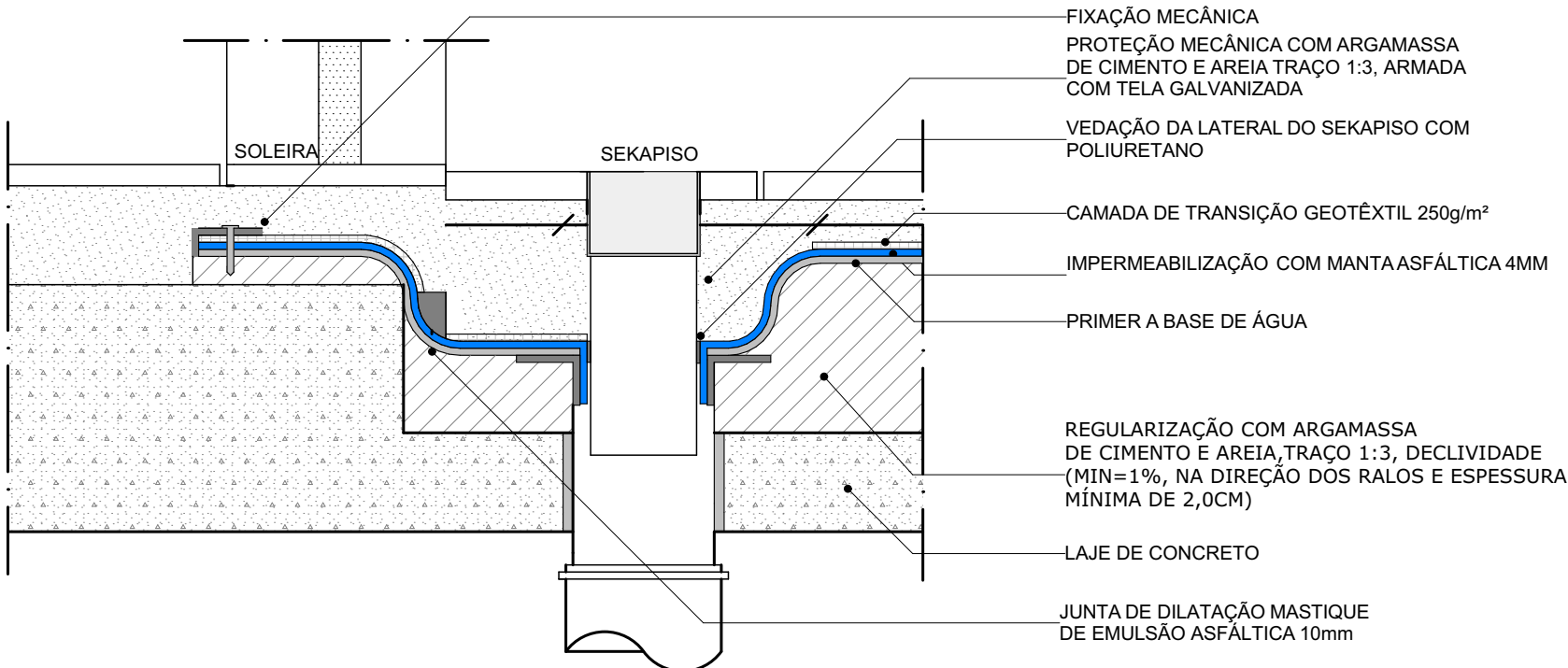

D-03h Impermeabilização manta asfáltica - ralo (sekapiso)

ESC: 1:5

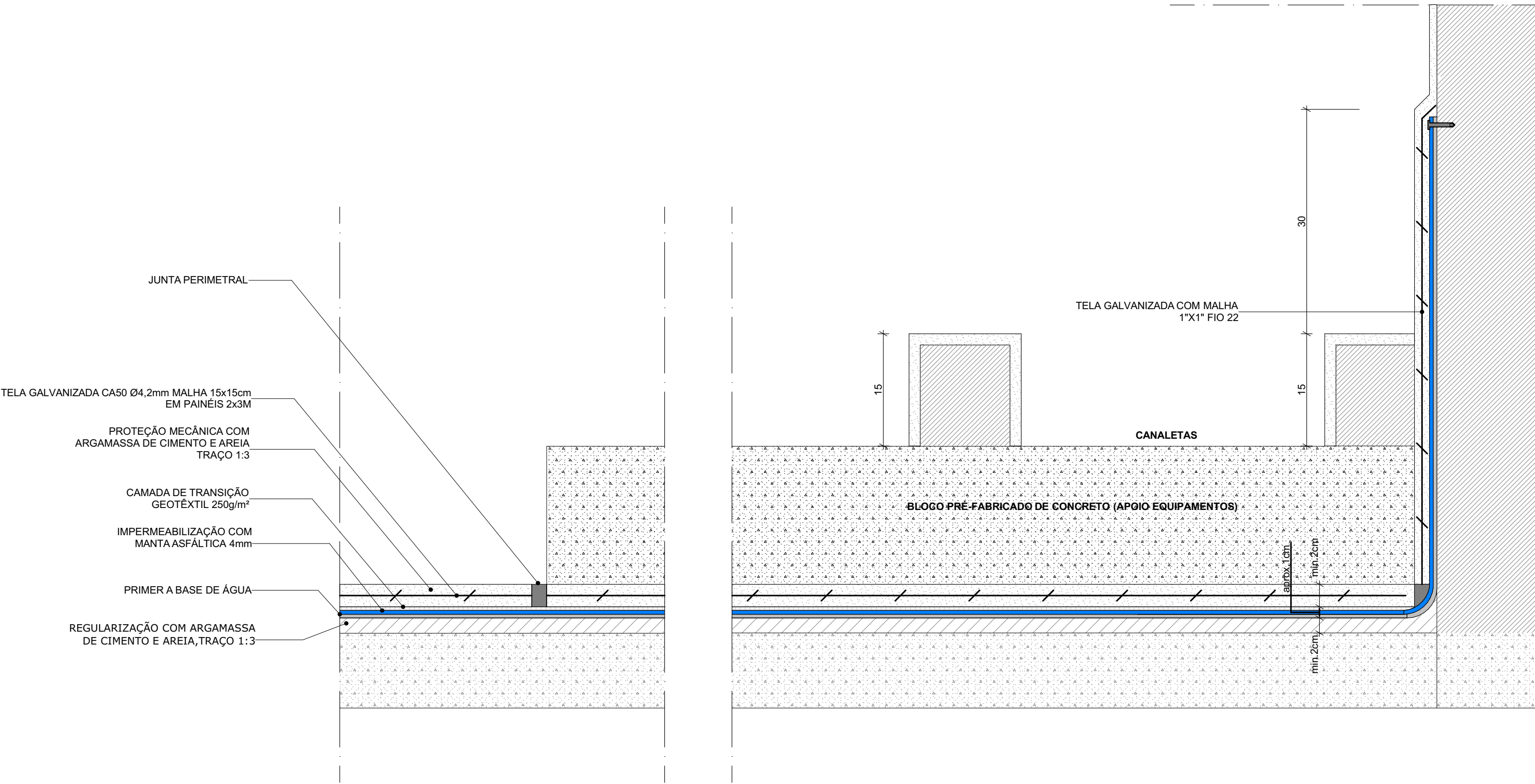

D-03f Impermeabilização na laje técnica sob base de concreto das condensadoras

ESC: 1:5

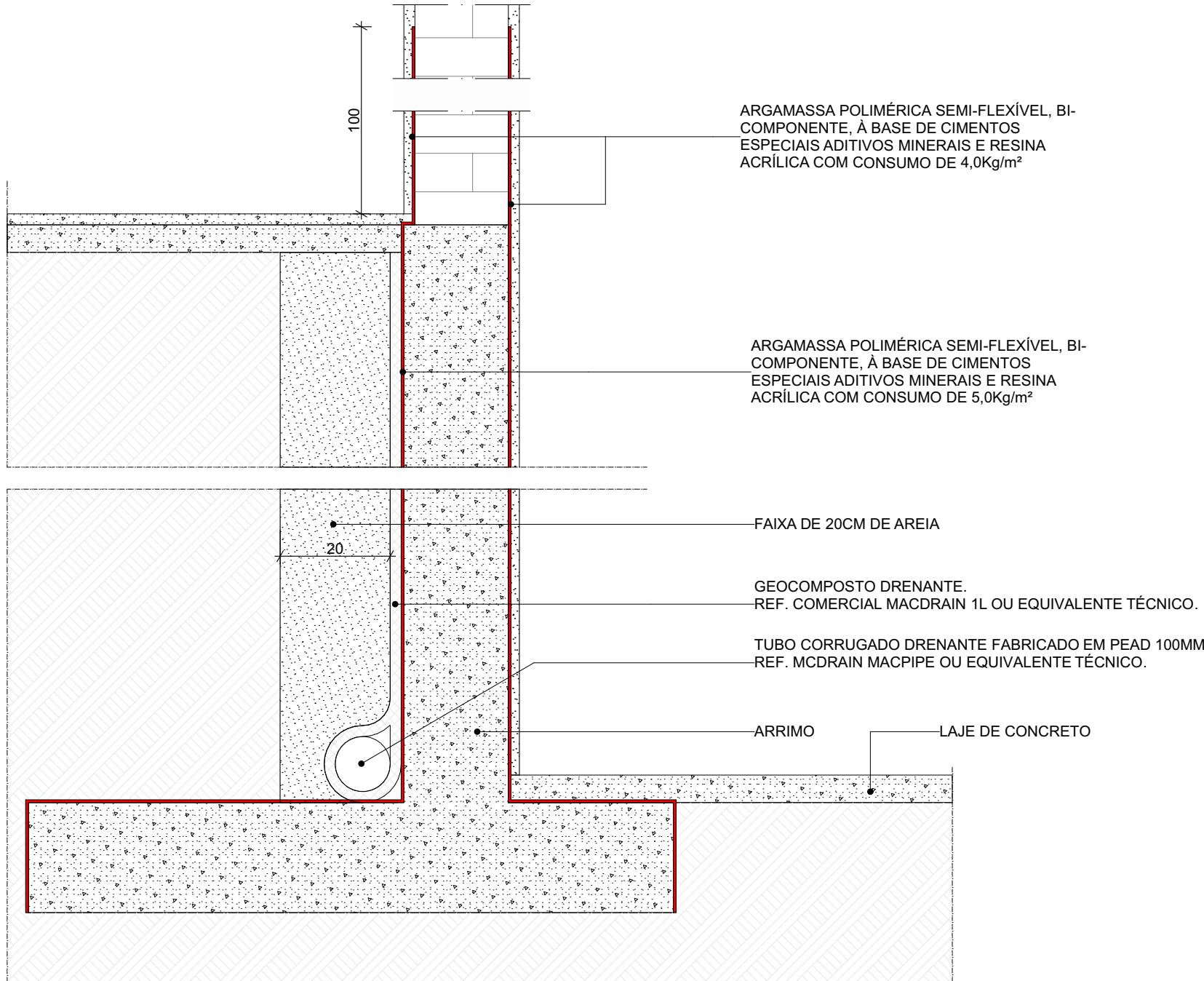

D-05b Detalhe junção impermeabilização de arrimo com baldrame no nível de solo

ESC: 1:10

LEGENDA / QUANTITATIVO MATERIAL		
COR	ITEM	IMPERMEABILIZANTE
	3.0	Manta asfáltica, 4mm, tipo III
	4.0	Agamassa polimérica semi-flexível a 4,0kg/m²
	5.0	Argamassa polimérica a 5,0kg/m² na superfície negativa com aplicação de geocomposto drenante com tubo corrugado drenante na base
	6.1	Argamassa polimérica flexível, a 3,5 kg/m² com tela de poliéster
	6.2	Revestimento impermeabilizante epoxi poliâmina bi-componente
	7.0	Argamassa polimérica semi-flexível com consumo de 3kg/m2 e tela de poliéster
	8.0	Concreto com aditivo impermeabilizante

NOTAS

- 1 - COTAS EM cm e NÍVEIS EM m.
- 2 - CONFORME NBR9575, DESNÍVEIS EXTERNOS DEVEM POSSUIR INCLINAÇÃO MÍNIMA DE 1% EM DIREÇÃO AOS COLETORES DE ÁGUA E DESNÍVEIS INTERNOS A INCLINAÇÃO MÍNIMA DE 0,5%.
- 3 - A TUBULAÇÃO DE DRENAGEM DOS ARRIMOS ESTÁ INDICADA E PLANILHADA NO PROJETO HIDROSSANITÁRIO.
- 4 - A BASE DE CONCRETO PARA AS CONDENSADORAS SERÁ EXECUTADA APÓS COMPLETA IMPERMEABILIZAÇÃO DA LAJE TÉCNICA E SUA CAMADA DE PROTEÇÃO MECÂNICA.

EXE	00	PROJETO EXECUTIVO - LICITAÇÃO OBRA	EFICÁCIA	18/10/20
TIPO	REV	DESCRIÇÃO	DESENHO	DATA
REVISÕES				
MINISTÉRIO PÚBLICO DO ESTADO DE MINAS GERAIS SEDE DAS PROMOTORIAS DE JUSTIÇA DA COMARCA DE RIBEIRÃO DAS NEVES				
ENDEREÇO: RUA VERA LÚCIA DE OLIVEIRA ANDRADE S/Nº, BAIRRO VILA ESPLANADA, RIBEIRÃO DAS NEVES			ÁREA TERRENO: 3.235,71 m²	
			ÁREA CONSTRUÍDA: 3.915,46 m²	
PROPRIETÁRIO: _____ PROCURADORIA GERAL DE JUSTIÇA DO ESTADO DE MINAS GERAIS			CNPJ: 20.971.057/0001-45	
PROJETO EXECUTIVO DE IMPERMEABILIZAÇÃO				
EMPRESA: _____ ENGENHEIRO FABRÍCIO SILVALIMA CREA: 80.082/D-MG EFICÁCIA PROJETOS E CONSULTORIA LTDA			CNPJ: 06.301.115/0001-00	
RESPONSÁVEL TÉCNICO: _____ RODRIGO MALHEIROS CERQUEIRA			CAU: CAU: A40925-1	
CONTEÚDO:			DATA: 18/10/20	
DETALHES			ESCALA: indicada	
			FOLHA: 6/6	